Siga a COOACUEDUCTO en redes sociales y conéctese con nuestra *Comunidad*

Las redes sociales se han convertido en una herramienta clave para mantener una comunicación cercana, ágil y permanente con los asociados. A través de estos canales digitales, COOACUEDUCTO, comparte información de interés, noticias institucionales, campañas, beneficios, actividades y contenidos que hacen parte de la vida Cooperativa.

Con el objetivo de estar cada vez más conectados con la comunidad, la Cooperativa invita a todos los asociados a seguir sus redes sociales oficiales en Facebook, Instagram y TikTok, espacios donde podrán mantenerse informados sobre las diferentes iniciativas, eventos y oportunidades que ofrece COOACUEDUCTO.

En estas plataformas también aparece un personaje muy especial que acompaña muchos de los contenidos que se publican: Cooaguateam, la mascota de la Cooperativa. A través de su participación en piezas gráficas, videos y campañas digitales, Cooaguateam ayuda a transmitir los mensajes de una manera más cercana, dinámica y entretenida, representando el espíritu solidario que caracteriza a la Cooperativa.

La presencia de Cooaguateam en redes sociales permite que la información llegue a los asociados de forma más creativa y amigable, fortaleciendo el sentido de pertenencia con la Cooperativa y acercando especialmente a las nuevas generaciones al modelo Cooperativo.

Seguir las redes sociales de COOACUEDUCTO es una forma de estar al día con todo lo que ocurre en la Cooperativa: nuevos beneficios, actividades, campañas institucionales, información importante y contenidos pensados para la comunidad de asociados.

Por ello, la invitación es a hacer parte de esta comunidad digital y acompañar a COOACUEDUCTO y a Cooaguateam en Facebook, Instagram y TikTok, donde cada publicación busca mantener informados y conectados a todos los asociados que hacen parte de esta gran familia Cooperativa.

Mas de **500** asociados en **Tik Tok**
@cooacueducto

1067 seguidores en **Instagram**
@cooacueducto

Cooacueducto
más conectados que
nunca

1766 asociados en **Facebook**
Cooacueducto

LinkedIn
Cooacueducto

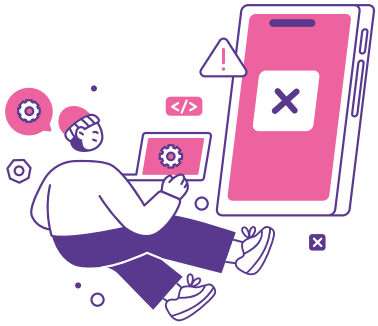

La APP de COOACUEDUCTO

A una gota de distancia.

COOACUEDUCTO

La tecnología se ha convertido en una aliada fundamental para facilitar la vida cotidiana y permitir que las personas accedan a servicios de forma rápida y segura. En este sentido, COOACUEDUCTO continúa fortaleciendo sus canales digitales para brindar mayor comodidad a sus asociados, permitiéndoles realizar consultas y gestiones sin necesidad de desplazarse.

Con este propósito, la Cooperativa pone a disposición de sus asociados la APP de COOACUEDUCTO, una herramienta diseñada para que puedan acceder a información y servicios de manera práctica, desde cualquier lugar y en cualquier momento. Bajo el concepto “a una gota de distancia”, la aplicación acerca la cooperativa a la mano de cada asociado.

A través de la APP, los asociados pueden consultar información importante relacionada con sus productos y mantenerse conectados con la Cooperativa de una manera ágil y segura. Esta herramienta digital forma parte del compromiso de COOACUEDUCTO por ofrecer soluciones modernas que respondan a las necesidades de sus asociados y faciliten su interacción con la entidad.

Con el fin de apoyar a quienes desean comenzar a utilizar esta herramienta, en este artículo encontrarán un código QR que dirige a un paso a paso donde se explica cómo descargar la aplicación, instalarla en el dispositivo móvil y realizar la configuración inicial para empezar a utilizarla correctamente.

La invitación es a escanear el código QR, seguir las instrucciones y comenzar a disfrutar de los beneficios que ofrece esta herramienta digital. Con la APP de COOACUEDUCTO, la información y los servicios de la Cooperativa están siempre disponibles, a una gota de distancia.